

# Piano Strutturale Comunale Associato

Faenza - Brisighella - Casola Valsenio - Castel Bolognese - Riolo Terme - Solarolo

PSC 2009

L.R. 24 marzo 2000, n. 20 - "Disciplina generale sulla tutela e l'uso del territorio"

4.D\_20

ASPETTI CONDIZIONANTI

TUTELE: impianti e infrastrutture

scala 1:10000

SINDACO DI FAENZA Claudio Casadio	ASSESSORE ALLE POLITICHE DEL TERRITORIO COMUNE DI FAENZA Donatella Categari	SINDACO DI CASTEL BOLOGNESE Daniela Banti
SINDACO DI BRISIGHELLA Davide Misariti	PROGETTO Emilio Nanni	SINDACO DI RILO TERME Emme Poni
SINDACO DI CASOLA VALSENI Nicola Iseppi		SINDACO DI SOLAROLO Fabio Accorci

4.D\_20

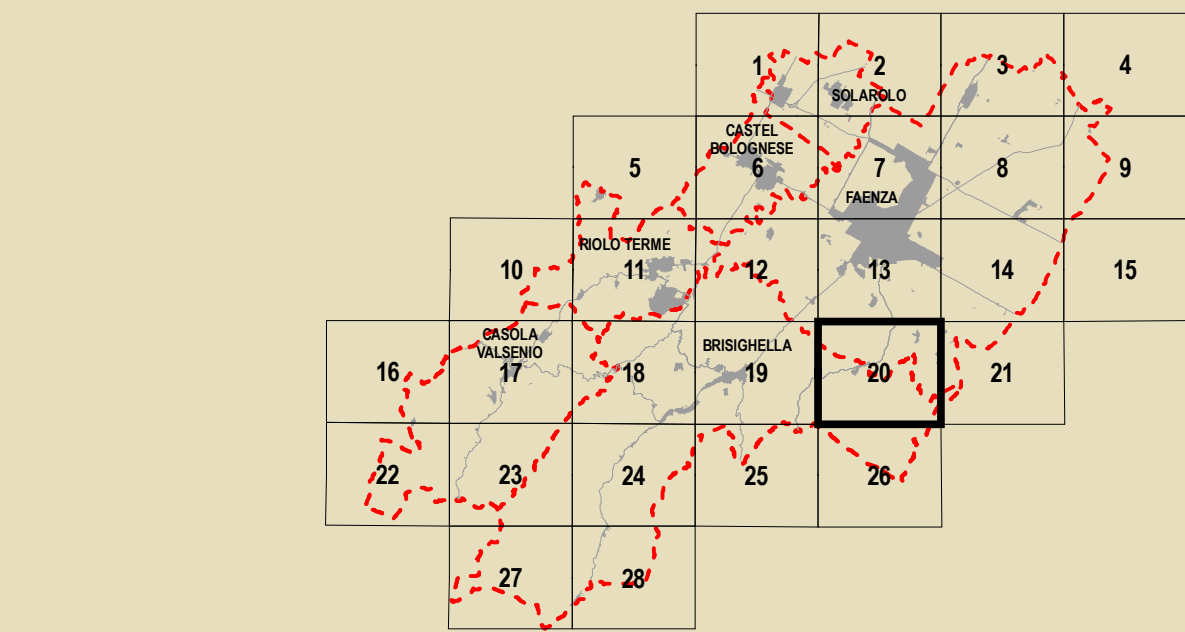

<b>GRUPPO DI PROGETTAZIONE</b> Mauro Benicacci Federica Drei Daria Sbaraglia Gabriele Tampieri Marco Villa	<b>AZIENDA COMUNALE</b> Faenza: Giovanni Albani Ingegneri Laura Vecchi Giovanni Vettoretti Castel Bolognese: Mauro Calamandrei Riolo Terme: Aflò Gentilini Solarolo: Cristina Santandrea	<b>CONTRIBUTI</b> Valutazione di Sostenibilità Ambientale e Territoriale Ecoazioni S.n.c. - Quibbio Massimo Bartolani - Valerio Calderaro Luca Tantarini - Vito Venerucci Aree a rischio Domenico Baffari Sistema economico e sociale Claudio Facchini - Quattiero Malpezzi Maurizio Marini - Simonetta Torroni Sistema assessoriale Luca Calzani - Alvino Pederzoli Alessandro Poggiani	<b>AGENTI GEOLOGICI E SISMICI</b> Stefano Marabini Sistema medio-alto Stefano Saviochi Sistema della infrastruttura per la mobilità TPS Ass. Professionale - Piergiulia Stefano Caronni Giancarlo Rocchini Guido Francesco Marino Azienda a rischio incidenti rilevanti Olea S.r.l. - Ravenna Domenico Mili	<b>ARCHITETTO TERRITORIALE</b> Soprintendenza per i Beni Architettici dell'Emilia Romagna Chiara Guarnieri Gabriella Claudio Negrelli Giovanna Montevocchi Sostenibilità e risparmio energetico Francesco Marinelli Des Biondi - Graziano Pompo Scrittura Tiziana Piancastelli Claudia Lanzoni
---	--	--	--	--

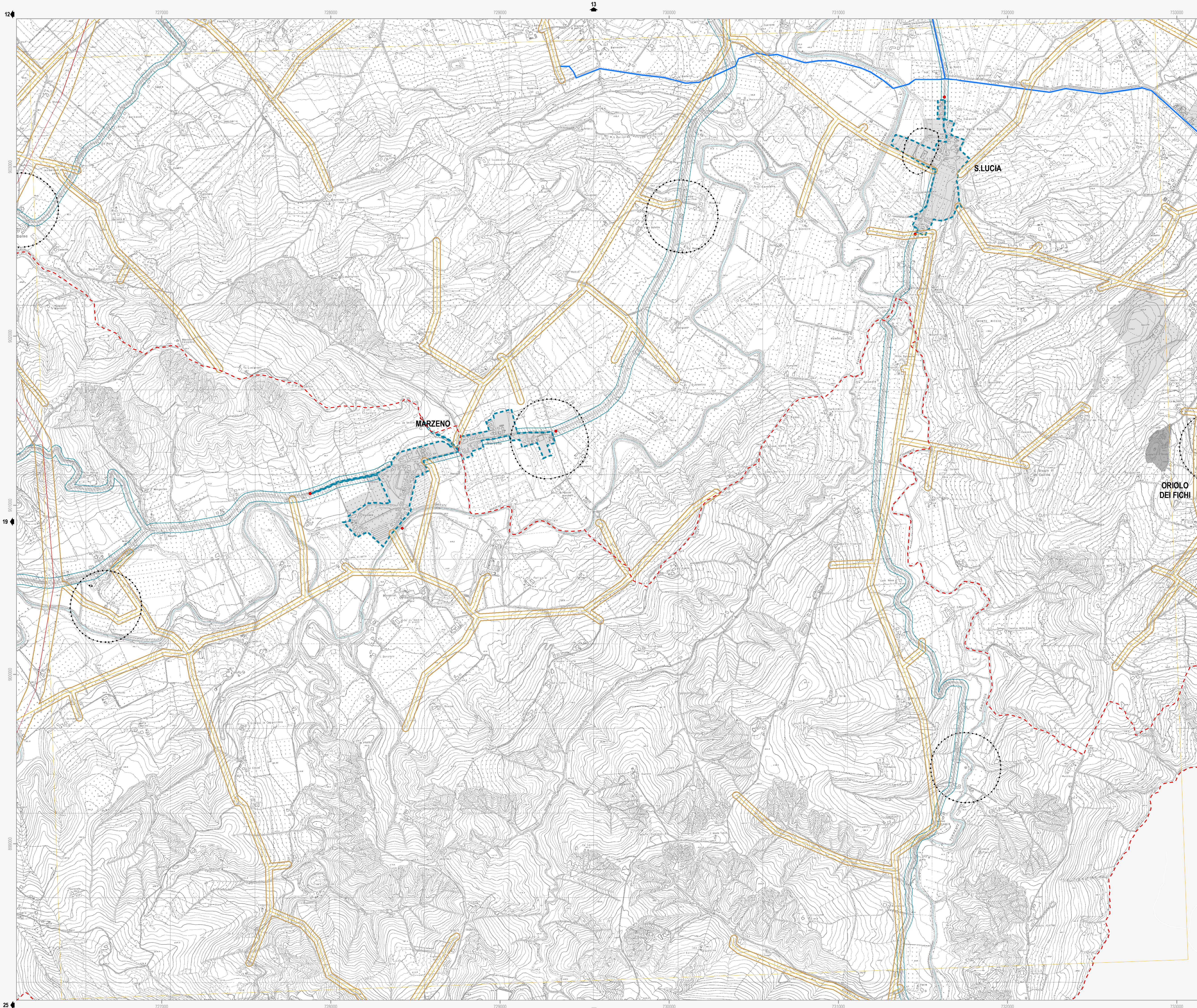

- Confine comunale
- Corsi d'acqua
- Centro Storico
- Territorio pianificato
- Ambiti di nuova previsione del PSC
- Strade** D.Lgs n. 285/1992; Dpr n. 495/1992; art. 11.5 del Ptcp della Prov. RA - (Art.13.2)
  - Fascia di rispetto
  - Delimitazione centro abitato
  - Tratto di località
- Ferrovie** Dpr n. 753/1980 - (Art.13.3)
  - Fascia di rispetto (30m)
- Cimiteri** L. n. 166/2002; L.R. n. 19/2004 - (Art.13.4)
  - Fascia di rispetto
- Depuratori** Deliberazione 4 febbraio 1977 del Comitato dei Ministri per la Tutela delle acque dall'inquinamento - (Art.13.5)
  - Fascia di rispetto (100m)
  - Depuratore principale
  - Depuratore secondario
- Acquedotti** DISP. MIN. LL.PP. 04/02/1977 - (Art.13.6)
  - Fascia di asservimento (4,5m)
- Gasdotti** D.M. 16/04/2008 - (Art.13.7)
  - Fascia di asservimento
  - Condotta SNAM - DN 1050 (30m)
  - Condotta SNAM - DN 1200 (20m)
  - Condotta SNAM - 900xDN<400 (13,5m)
  - Condotta SNAM - DN<300 (12m)
- Elettrodotti** DD.MM. 29/05/2008; DGR 1134/2008 - (Art.13.8)
  - Fascia di rispetto
  - Linea 380 kV - TERNA SpA
  - Linea 132 kV - ENEL Distribuzione SpA - Condotta aerea - doppia tema
  - Linea 132 kV - ENEL Distribuzione SpA - Condotta aerea - semplice tema
  - Linea 15 kV - ENEL Distribuzione SpA - Condotta aerea non isolata
  - Linea 132 kV - ENEL Distribuzione SpA - Cavo interrato
  - Cabina primaria
- Emittenza radio-televisiva** L.R. n.30/2000; D.G.R. n.197/2001; D.G.R. n.1138/2008; P.P.L.E.R.T della Prov. di RA - (Art.13.9)
  - Fascia di ambientazione (300m)
  - Siti stazioni radio
  - Siti stazioni radio da delocalizzare
  - Siti stazioni radio-tv
  - Siti stazioni tv
- Aziende a Rischio di Incidente Rilevante** D.lgs n. 334/1999; D.M. 09/05/2001; L.R. n.26/2003 - (Art.13.10)
  - Stabilimenti a rischio di incidenti rilevanti

Note: L'individuazione cartografica delle fasce di rispetto è indicativa, tali fasce vanno verificate puntualmente facendo riferimento alla legislazione vigente.